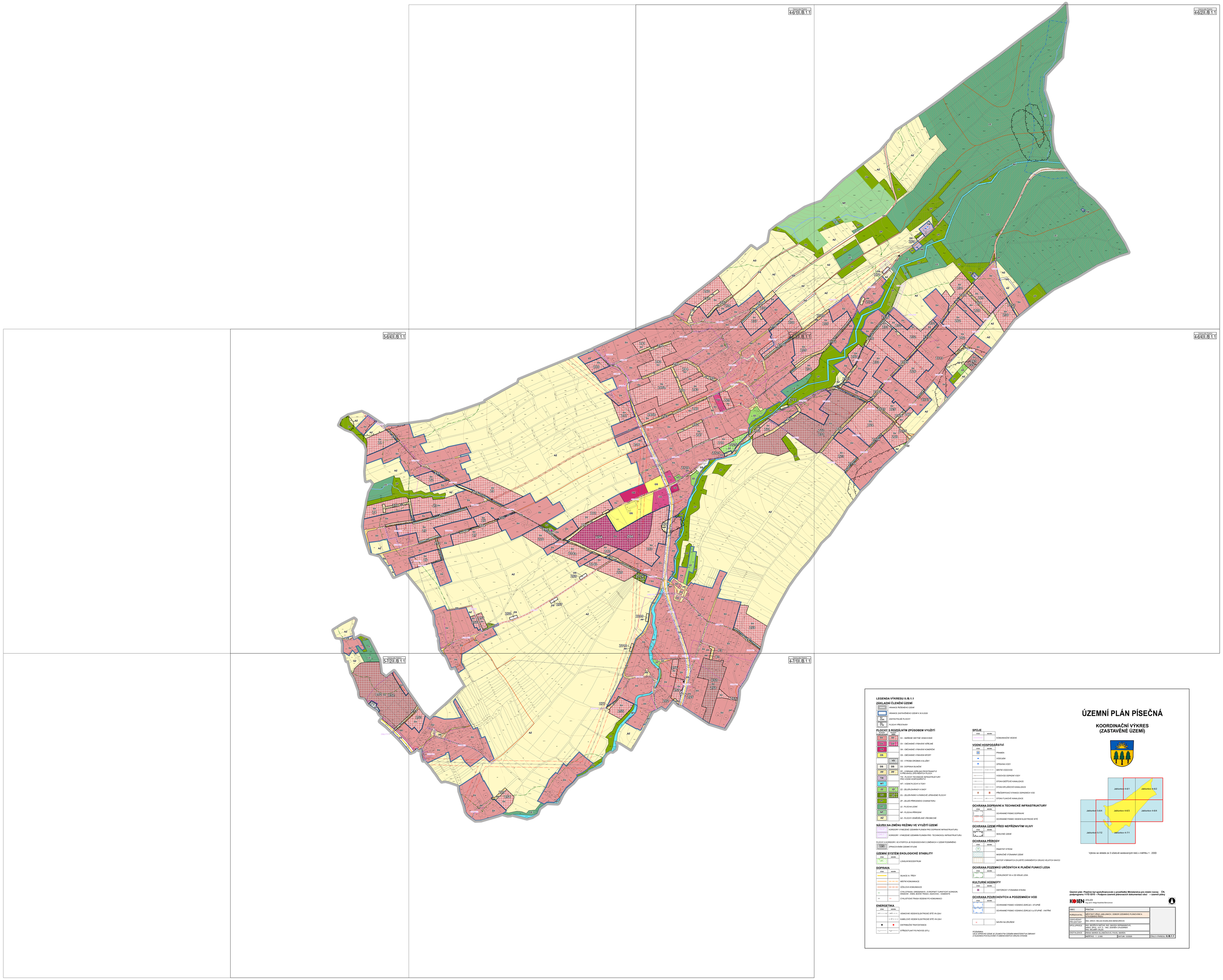


**LEGENDA VÝKRESU II./B.1.1**

**ZÁKLADNÍ ČLENĚNÍ ÚZEMÍ**

- HRANICE ŘEŠENÉHO ÚZEMÍ
- HRANICE ZASTAVĚNÉHO ÚZEMÍ K 30.9.2020
- ZASTAVITELNÉ PLOCHY
- PLOCHY PŘESTAVBY

**PLOCHY S ROZDÍLNÝM ZPŮSOBEM VYUŽITÍ**

| STAV | NÁVRH | |
|---|---|---|
| SV | SV | SV - SMÍŠENÉ OBYTNÉ VENKOVSKÉ |
| OV | OV | OV - OBČANSKÉ VYBAVENÍ VEŘEJNÉ |
| OK | | OK - OBČANSKÉ VYBAVENÍ KOMERČNÍ |
| OS | | OS - OBČANSKÉ VYBAVENÍ-ŠPORT |
| | VD | VD - VÝROBA DROBNÁ A SLUŽBY |
| OS | OS | OS - DOPRAVA SILNIČNÍ |
| PP | PP | PP - VYBRANÁ VEŘEJNÁ PROSTRANSTVÍ S PŘEVAHOU ZPEVNĚNÝCH PLOCH |
| TW | | TW - PLOCHY TECHNICKÉ INFRASTRUKTURY PRO VODNÍ HOSPODÁŘSTVÍ |
| WT | | WT - VODNÍ PLOCHY A TOKY |
| ZZ | ZZ | ZZ - ZELEŇ-ZAHRADY A SADY |
| ZU | ZU | ZU - ZELEŇ-PARKY A PARKOVÉ UPRAVENÉ PLOCHY |
| ZP | | ZP - ZELEŇ PŘÍRODNÍHO CHARAKTERU |
| LE | | LE - PLOCHY LESNÍ |
| NP | | NP - PLOCHA PŘÍRODNÍ |
| AZ | | AZ - PLOCHY ZEMĚDĚLSKÉ VŠEOBECNÉ |

**NÁVRH NA ZMĚNU REŽIMU VE VYUŽITÍ ÚZEMÍ**

- KORIDORY VYMEZENÉ ÚZEMNÍM PLÁNEM PRO DOPRAVNÍ INFRASTRUKTURU
- KORIDORY VYMEZENÉ ÚZEMNÍM PLÁNEM PRO TECHNICKOU INFRASTRUKTURU

PLOCHY A KORIDORY, VE KTERÝCH JE ROZHODOVÁNÍ O ZMĚNÁCH V ÚZEMÍ PODMÍNĚNO ZPRACOVÁNÍM ÚZEMNÍ STUDIE

**ÚZEMNÍ SYSTÉM EKOLOGICKÉ STABILITY**

| STAV | NÁVRH | |
|---|---|---|
| LBC | | LOKÁLNÍ BIOCENTRUM |

**DOPRAVA**

| STAV | NÁVRH | |
|---|---|---|
| | | SILNICE III. TŘÍDY |
| | | MÍSTNÍ KOMUNIKACE |
| | | ÚČELOVÁ KOMUNIKACE |
| | | CYKLOTRASA GREENWAYS - EVROPSKÝ TURISTICKÝ KORIDOR, NÁMĚSŤ - KŘEN, ŠKODA TRASA I. BUKOVEC - KAMENICE |
| | | CYKLISTICKÁ TRASA VEDENA PO KOMUNIKACI |

**ENERGETIKA**

| STAV | NÁVRH | |
|---|---|---|
| | | VZDUŠNÉ VEDENÍ ELEKTRICKÉ SÍTĚ VN 22kV |
| | | KABELOVÉ VEDENÍ ELEKTRICKÉ SÍTĚ VN 22kV |
| | | DISTRIBUČNÍ TRAFOSTANICE |
| | | STŘEDOTLAKÝ PLYNOVOD (STL) |

**SPOJE**

| STAV | NÁVRH | |
|---|---|---|
| | | KOMUNIKAČNÍ VEDENÍ |

**VODNÍ HOSPODÁŘSTVÍ**

| STAV | NÁVRH | |
|---|---|---|
| | | PRAMEN |
| | | VODOJEM |
| | | ÚPRAVNA VODY |
| | | MÍSTNÍ VODOVOD |
| | | VODOVOD OPRAVNÍ VODY |
| | | STOKA DEŠŤOVÉ KANALIZACE |
| | | STOKA SPLAŠKOVÉ KANALIZACE |
| | | PŘEČERPÁVACÍ STANICE OPRAVNÍCH VOD |
| | | STOKA TLAKOVÉ KANALIZACE |

**OCHRANA DOPRAVNÍ A TECHNICKÉ INFRASTRUKTURY**

| STAV | NÁVRH | |
|---|---|---|
| | | OCHRANNÉ PÁSMO DOPRAVNÍ |
| | | OCHRANNÉ PÁSMO VEDENÍ ELEKTRICKÉ SÍTĚ |

**OCHRANA ÚZEMÍ PŘED NEPŘÍZNIVÝMI VLIVY**

| STAV | NÁVRH | |
|---|---|---|
| | | SESUVNÉ ÚZEMÍ |

**OCHRANA PŘÍRODY**

| STAV | NÁVRH | |
|---|---|---|
| | | PAMÁTNÝ STROM |
| | | MOZAIČNÉ VÝZNAMNÁ ÚZEMÍ |
| | | BIOTOP VYMAHÁTCH ZVLÁŠTĚ CHRÁNĚNÝCH DRUHŮ VELKÝCH SAVCŮ |

**OCHRANA POZEMKŮ URČENÝCH K PLNĚNÍ FUNKCÍ LESA**

| STAV | NÁVRH | |
|---|---|---|
| | | VZDÁLENOST 50 m OD KRAJE LESA |

**KULTURNÍ HODNOTY**

| STAV | NÁVRH | |
|---|---|---|
| | | HISTORICKY VÝZNAMNÁ STAVBA |

**OCHRANA POVRCHOVÝCH A PODZEMNÍCH VOD**

| STAV | NÁVRH | |
|---|---|---|
| | | OCHRANNÉ PÁSMO VODNÍHO ZDROJE I. STUPNĚ |
| | | OCHRANNÉ PÁSMO VODNÍHO ZDROJE II.a STUPNĚ - VNITŘNÍ |
| | | NÁVRH NA ZRUŠENÍ |

POZNÁMKA:
CELÉ ÚPRAVNÍ ÚZEMÍ JE ZÁLAHOVÝM ÚZEMÍM MINISTERSTVA OBRANY
Z HLEDISKA POVOLOVÁNÍ VYJMENOVANÝCH DRUHŮ STAVEB

# ÚZEMNÍ PLÁN PÍSEČNÁ

## KOORDINAČNÍ VÝKRES (ZASTAVĚNÉ ÚZEMÍ)




Výkres se skládá ze 3 účelově sestavených listů v měřítku 1 : 2000

**Územní plán Písečná byl spolufinancován z prostředků Ministerstva pro místní rozvoj ČR, podprogramu 117D 015 – Podpora územně plánovacích dokumentací obcí – ÚZEMNÍ PLÁNY**

KOBEN ATELIÉR
Ing. arch. Helga Kostelná Benczúrová

| | | |
|---|---|---|
| OBEC: | PÍSEČNÁ | |
| PVP/ZÁSTUPCE: | MĚSTSKÝ ÚŘAD JABLUNKOV, ODBOR ÚZEMNÍHO PLÁNOVÁNÍ A STAVEBNÍHO ŘÁDU | |
| GEP/VEDOUCÍ PROJEKTANT: | ING. ARCH. HELGA KOSTELNÁ BENCZÚROVÁ | |
| SPOLUPRACE: | ING. GEORGI NIKOLAS, ING. MAGDA HERMANNOVÁ, BPKG, BPG, S.R.O., ING. ZDENĚK CHLUDIŇÁK, ING. MILAN VÁLEK | |
| DOZ/TLAČENÍ: | PIERA MARIÁN SLOVÁČOVÁ, PAVEL MAREK | |
| | MĚŘÍTKO: 1 : 2 000 | DATUM: 12/2020 |
| | | ČÍSLO VÝKRESU: **II./B.1.1** |