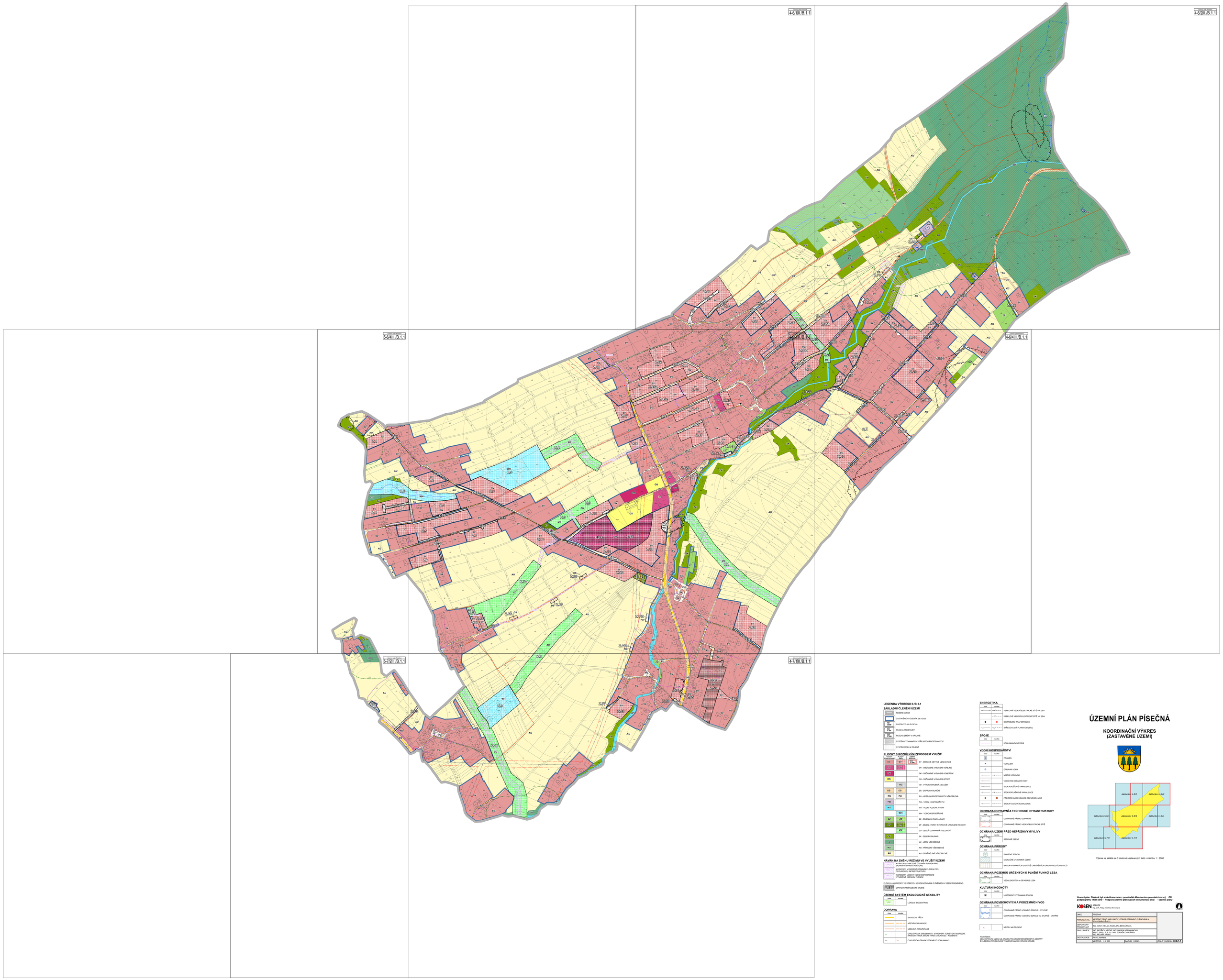


## LEGENDA VÝKRESU II./B.1.1

### ZÁKLADNÍ ČLENĚNÍ ÚZEMÍ

- ŘEŠENÉ ÚZEMÍ
- ZASTAVĚNÉHO ÚZEMÍ K 28.9.2023
- ZASTAVITELNÁ PLOCHA
- PLOCHA PŘESTAVBY
- PLOCHA ZMĚNY V KRAJINĚ
- SYSTÉM VÝZNAMNÝCH VEŘEJNÝCH PROSTRANSTVÍ
- SYSTÉM ÚSELNÝ ZELENĚ

### PLOCHY S ROZDÍLNÝM ZPŮSOBEM VYUŽITÍ

| PLOCHY SMÍŠENÉ OBYTNÉ | PLOCHY VEŘEJNÉ | PLOCHY VÝROBY A SKLADOVÁNÍ | |
|---|---|---|---|
| SV | SV | SV1 SV2 | SV - SMÍŠENÉ OBYTNÉ VENKOVSKÉ |
| OV | OV1 OV2 | | OV - OBČANSKÉ VYBAVENÍ VEŘEJNÉ |
| OK | | | OK - OBČANSKÉ VYBAVENÍ KOMERČNÍ |
| OS | | | OS - OBČANSKÉ VYBAVENÍ-SPORT |
| | | VD | VD - VÝROBA DROBNÁ A SLUŽBY |
| DS | DS | | DS - DOPRAVA SILNIČNÍ |
| PU | PU | | PU - VEŘEJNÁ PROSTRANSTVÍ VŠEOBECNÁ |
| TW | | | TW - VODNÍ HOSPODÁŘSTVÍ |
| WT | | | WT - VODNÍ PLOCHY A TOKY |
| | | WH | WH - VODOHOSPODÁŘSKÉ |
| ZZ | ZZ | | ZZ - ZELEŇ-ZAHRADY A SADY |
| ZP | ZP1 ZP2 ZP3 ZP4 | | ZP - ZELEŇ - PARKY A PARKOVĚ ÚPRAVNÉ PLOCHY |
| | ZO | | ZO - ZELEŇ OCHRANNÁ A IZOLAČNÍ |
| ZK | | | ZK - ZELEŇ KRAJINNÁ |
| LU | | | LU - LESNÍ VŠEOBECNÉ |
| NL | | | NL - PŘÍRODNÍ VŠEOBECNÉ |
| AU | | | AU - ZEMĚDĚLSKÉ VŠEOBECNÉ |

### NÁVRH NA ZMĚNU REŽIMU VE VYUŽITÍ ÚZEMÍ

- KORIDORY VYMEZENÉ ÚZEMNÍM PLÁNEM PRO DOPRAVNÍ INFRASTRUKTURU
- KORIDORY VYMEZENÉ ÚZEMNÍM PLÁNEM PRO TECHNICKOU INFRASTRUKTURU
- KORIDORY VODNÍ A VODOHOSPODÁŘSKÉ VYMEZENÉ ÚZEMNÍM PLÁNEM

PLOCHY A KORIDORY, VE KTERÝCH JE ROZHODOVÁNÍ O ZMĚNÁCH V ÚZEMÍ PODMÍNĚNO

- ZPRACOVÁNÍM ÚZEMNÍ STUDIE

### ÚZEMNÍ SYSTÉM EKOLOGICKÉ STABILITY

| ZÓNA | NÁZEV | |
|---|---|---|
| LBC | | LOKÁLNÍ BIOCENTRUM |

### DOPRAVA

| ZÓNA | NÁZEV | |
|---|---|---|
| | | SILNICE III. TŘÍDY |
| | | MÍSTNÍ KOMUNIKACE |
| | | ÚČELOVÁ KOMUNIKACE |
| | | CYKLOTRASA, GREENWAYS - EVROPSKÝ TURISTICKÝ KORIDOR, KRAKOW - WIEN, BIČÍKÁ TRASA I. BUKOVEC - KAMENITÉ |
| | | CYKLISTICKÁ TRASA VEDENA PO KOMUNIKACI |

### ENERGETIKA

| ZÓNA | NÁZEV | |
|---|---|---|
| | | VENKOVNÍ VEDENÍ ELEKTRICKÉ SÍTĚ VN 22kV |
| | | KABELOVÉ VEDENÍ ELEKTRICKÉ SÍTĚ VN 22kV |
| | | DISTRIBUČNÍ TRAFOSTANICE |
| | | STŘEDOTLAKÝ PLYNOVOD (STL) |

### SPOJE

| ZÓNA | NÁZEV | |
|---|---|---|
| | | KOMUNIKAČNÍ VEDENÍ |

### VODNÍ HOSPODÁŘSTVÍ

| ZÓNA | NÁZEV | |
|---|---|---|
| | | PRAMEN |
| | | VODOJEM |
| | | ÚPRAVNA VODY |
| | | MĚSTSKÝ VODOVOD |
| | | VODOVOD DOPRAVY VODY |
| | | STOKA SPLAŠKOVÉ KANALIZACE |
| | | STOKA SPLAŠKOVÉ KANALIZACE |
| | | PŘEČERPÁVACÍ STANICE DOPRAVNÍCH VOD |
| | | STOKA TLAKOVÉ KANALIZACE |

### OCHRANA DOPRAVNÍ A TECHNICKÉ INFRASTRUKTURY

| ZÓNA | NÁZEV | |
|---|---|---|
| | | OCHRANNÉ PÁSMO DOPRAVNÍ |
| | | OCHRANNÉ PÁSMO VEDENÍ ELEKTRICKÉ SÍTĚ |

### OCHRANA ÚZEMÍ PŘED NEPŘÍZNIVÝMI VLIVY

| ZÓNA | NÁZEV | |
|---|---|---|
| | | SESUVNÉ ÚZEMÍ |

### OCHRANA PŘÍRODY

| ZÓNA | NÁZEV | |
|---|---|---|
| | | PAMÁTNÝ STROM |
| | | MIGRAČNÍ VÝZNAMNÁ ÚZEMÍ |
| | | BIOTOP VYBRANÝCH ZVLÁŠTĚ CHRÁNĚNÝCH DRUHŮ VELKÝCH SAVCŮ |

### OCHRANA POZEMKŮ URČENÝCH K PLNĚNÍ FUNKCÍ LESA

| ZÓNA | NÁZEV | |
|---|---|---|
| | | VZDÁLENOST 50 m OD KRAJE LESA |

### KULTURNÍ HODNOTY

| ZÓNA | NÁZEV | |
|---|---|---|
| | | HISTORICKY VÝZNAMNÁ STAVBA |

### OCHRANA POVRCHOVÝCH A PODZEMNÍCH VOD

| ZÓNA | NÁZEV | |
|---|---|---|
| | | OCHRANNÉ PÁSMO VODNÍHO ZDROJE I. STUPNĚ |
| | | OCHRANNÉ PÁSMO VODNÍHO ZDROJE II.a STUPNĚ - VNITŘNÍ |

| | | |
|---|---|---|
| | | NÁVRH NA ZRUŠENÍ |

POZNÁMKA:
CELÉ ÚZEMNÍ ÚZEMÍ JE ZÁJMOVÝM ÚZEMÍM MINISTERSTVA OBRANY
S PLATNOSTÍ POVOLOVÁNÍ VYJMENOVANÝCH DRUHŮ STAVEB

# ÚZEMNÍ PLÁN PÍSEČNÁ

## KOORDINAČNÍ VÝKRES (ZASTAVĚNÉ ÚZEMÍ)




Výkres se skládá ze 3 účelově sestavených listů v měřítku 1 : 2000

**Územní plán Písečná byl spolufinancován z prostředků Ministerstva pro místní rozvoj ČR, podprogramu 117D 8310 – Podpora územně plánovacích dokumentací obcí – územní plány**

KOSEN ATELIÉR
Ing. arch. Helga Kosenka Renczesová

| | | |
|---|---|---|
| OBEC: | PÍSEČNÁ | |
| POŘIZOVATEL: | MĚSTSKÝ ÚŘAD JABLUNKOV, ODBOR ÚZEMNÍHO PLÁNOVÁNÍ A STAVEBNÍHO ŘÁDU | |
| ODPOVĚDNÝ PROJEKTANT: | ING. ARCH. HELGA KOZELSKÁ BENCZOVÁ | |
| SPOLUPRACE: | ING. BEZRUČI NEČAS, ING. MAGDA HERMANOVÁ, ING. ARCH. JAN O., ING. ZDENĚK CHLÁDNÁK, PHD, MUDR. ŠÁLEK | |
| DIGITALIZACE: | PAVEL MARSN | |
| | MĚŘÍTKO: 1 : 2 000 | DATUM: 11/2023 ČÍSLO VÝKRESU: II./B.1.1 |