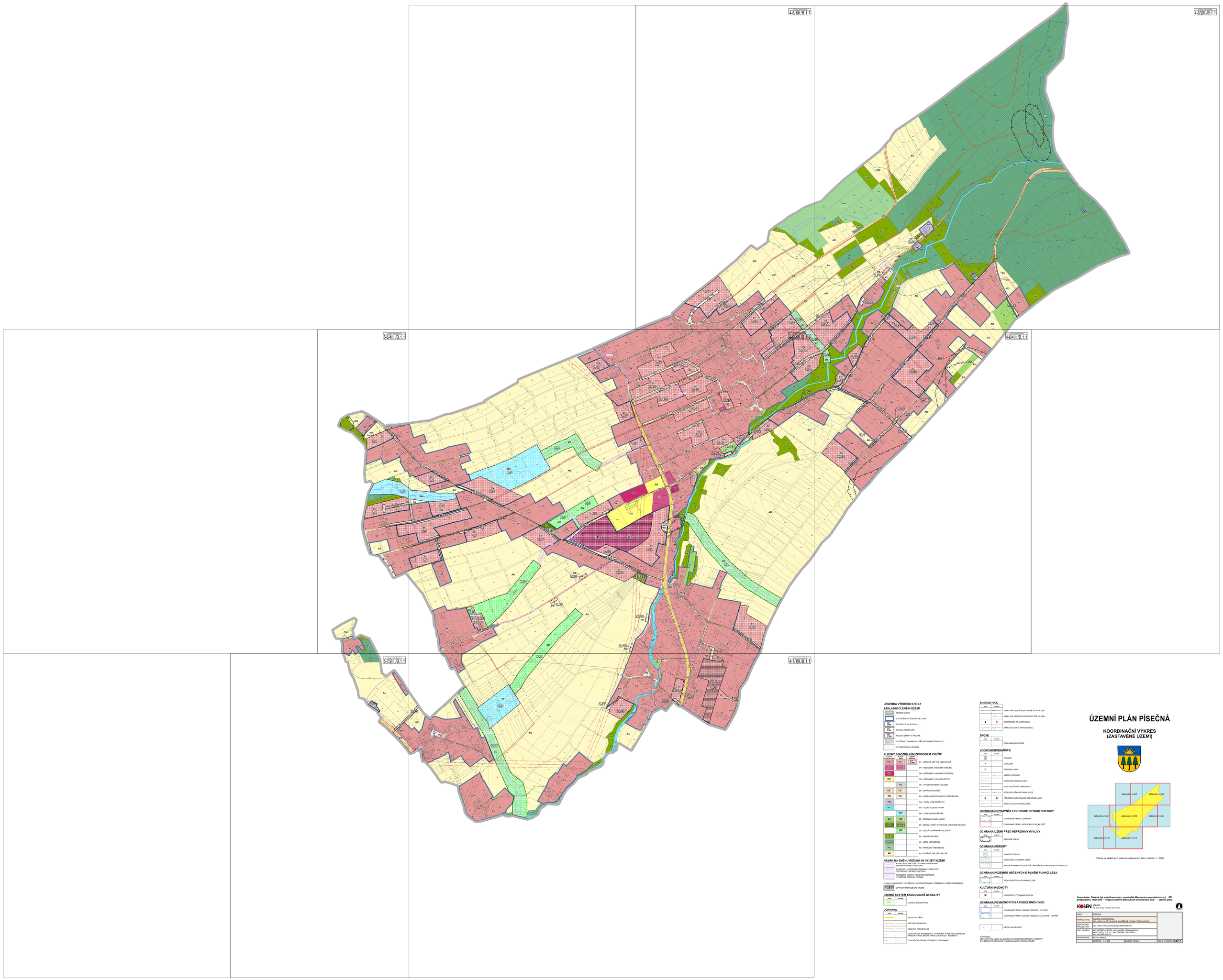

LEGENDA VÝKRESU II./B.1.1

ZÁKLADNÍ ČLENĚNÍ ÚZEMÍ

- ŘEŠENÉ ÚZEMÍ
- ZASTAVĚNÉHO ÚZEMÍ K 28.5.2024
- ZASTAVITELNÁ PLOCHA
- PLOCHA PŘESTAVBY
- PLOCHA ZMĚNY V KRAJINĚ
- SYSTÉM VÝZNAMNÝCH VEŘEJNÝCH PROSTRANSTVÍ
- SYSTÉM SÍDELNÍ ZELENĚ

PLOCHY S ROZDÍLNÝM ZPŮSOBEM VYUŽITÍ

PLOCHY URČENÉ	PŘEV.	PŘÍPUSTNÉ	
SV	SV	SV1, SV2	SV - SMÍŠENÉ OBYTNÉ VENKOVSKÉ
OV	OV1	OV2	OV - OBČANSKÉ VYBAVENÍ VEŘEJNÉ
OK			OK - OBČANSKÉ VYBAVENÍ KOMERČNÍ
OS			OS - OBČANSKÉ VYBAVENÍ-SPORT
	VD		VD - VÝROBA DROBNÁ A SLUŽBY
DS	DS		DS - DOPRAVA SILNIČNÍ
PU	PU		PU - VEŘEJNÁ PROSTRANSTVÍ VŠEOBECNÁ
TW			TW - VODNÍ HOSPODÁŘSTVÍ
WT			WT - VODNÍ PLOCHY A TOKY
	WH		WH - VODOHOSPODÁŘSKÉ
ZZ	ZZ		ZZ - ZELEŇ-ZAHRADY A SADY
ZP	ZP1, ZP2, ZP3, ZP4		ZP - ZELEŇ - PARKY A PARKOVĚ ÚPRAVNÉ PLOCHY
	ZO		ZO - ZELEŇ OCHRANNÁ A IZOLAČNÍ
ZK			ZK - ZELEŇ KRAJINNÁ
LU			LU - LESNÍ VŠEOBECNÉ
NL			NL - PŘÍRODNÍ VŠEOBECNÉ
AU			AU - ZEMĚDĚLSKÉ VŠEOBECNÉ

NÁVRH NA ZMĚNU REŽIMU VE VYUŽITÍ ÚZEMÍ

- KORIDORY VYMEZENÉ ÚZEMNÍM PLÁNEM PRO DOPRAVNÍ INFRASTRUKTURU
- KORIDORY VYMEZENÉ ÚZEMNÍM PLÁNEM PRO TECHNICKOU INFRASTRUKTURU
- KORIDORY VODNÍ A VODOHOSPODÁŘSKÉ VYMEZENÉ ÚZEMNÍM PLÁNEM

PLOCHY A KORIDORY, VE KTERÝCH JE ROZHODOVÁNÍ O ZMĚNÁCH V ÚZEMÍ PODMÍNĚNO

- ZPRACOVÁNÍM ÚZEMNÍ STUDIE

ÚZEMNÍ SYSTÉM EKOLOGICKÉ STABILITY

STAV	NÁVRH	
		LOKÁLNÍ BIOCENTRUM

DOPRAVA

STAV	NÁVRH	
		SILNICE III. TŘÍDY
		MÍSTNÍ KOMUNIKACE
		ÚČELOVÁ KOMUNIKACE
		CYKLOTRASA, GREENWAYS - EVROPSKÝ TURISTICKÝ KORIDOR, KRAKOW - WIEN, BOČNÍ TRASA I. BUKOVEC - KAMENITÉ
		CYKLISTICKÁ TRASA VEDENA PO KOMUNIKACI

ENERGETIKA

STAV	NÁVRH	
		VENKOVNÍ VEDENÍ ELEKTRICKÉ SÍTĚ VN 22kV
		KABELOVÉ VEDENÍ ELEKTRICKÉ SÍTĚ VN 22kV
		DISTRIBUČNÍ TRAFOSTANICE
		STŘEDOTLAKÝ PLYNOVOD (STL)

SPOJE

STAV	NÁVRH	
		KOMUNIKAČNÍ VEDENÍ

VODNÍ HOSPODÁŘSTVÍ

STAV	NÁVRH	
		PRAMEN
		VODOJEM
		ÚPRAVNA VODY
		MÍSTNÍ VODOVOD
		VODOVOD OSPOLNÍ VODY
		STOKA ŠEŤOVÉ KANALIZACE
		STOKA SPLAŠKOVÉ KANALIZACE
		PŘEČERPÁVACÍ STANICE DOPRAVNÍCH VOD
		STOKA TLAKOVÉ KANALIZACE

OCHRANA DOPRAVNÍ A TECHNICKÉ INFRASTRUKTURY

STAV	NÁVRH	
		OCHRANNÉ PÁSMO DOPRAVNÍ
		OCHRANNÉ PÁSMO VEDENÍ ELEKTRICKÉ SÍTĚ

OCHRANA ÚZEMÍ PŘED NEPŘÍZNIVÝMI VLIVY

STAV	NÁVRH	
		SEISVNÉ ÚZEMÍ

OCHRANA PŘÍRODY

STAV	NÁVRH	
		PAMÁTNÝ STROM
		MIGRAČNĚ VÝZNAMNÁ ÚZEMÍ
		BIOTOP VYBRANÝCH ZVLÁŠTĚ CHRÁNĚNÝCH DRUHŮ VELKÝCH SAVCŮ

OCHRANA POZEMKŮ URČENÝCH K PLNĚNÍ FUNKCÍ LESA

STAV	NÁVRH	
		VZDÁLENOST 50 m OD KRAJE LESA

KULTURNÍ HODNOTY

STAV	NÁVRH	
		HISTORICKY VÝZNAMNÁ STAVBA

OCHRANA POVRCHOVÝCH A PODZEMNÍCH VOD

STAV	NÁVRH	
		OCHRANNÉ PÁSMO VODNÍHO ZDROJE I. STUPNĚ
		OCHRANNÉ PÁSMO VODNÍHO ZDROJE II.a STUPNĚ - VNITŘNÍ
		NÁVRH NA ZRUŠENÍ

POZNÁMKA:
CELÉ ÚZEMNÍ ÚZEMÍ JE ZÁJMOVÝM ÚZEMÍM MINISTERSTVA OBRANY A TALSKÉMA POVOLOVÁNÍ VYJMENOVANÝCH DRUHŮ STAVEB

ÚZEMNÍ PLÁN PÍSEČNÁ

KOORDINAČNÍ VÝKRES (ZASTAVĚNÉ ÚZEMÍ)

Výkres se skládá ze 3 účelově sestavených listů v měřítku 1 : 2000

Územní plán Písečná byl spolufinancován z prostředků Ministerstva pro místní rozvoj ČR, podprogramu 117D 8310 – Podpora územně plánovacích dokumentací obcí – územní plány

KOSEN ATELIÉR
Ing. arch. Helga Kosenka Renczonová

OBEC:	PÍSEČNÁ	
POŘIZOVATEL:	OBECNÍ ÚŘAD PÍSEČNÁ ING. ARCH. ALEŠ PALÁNT, POVĚŘENÁ OSOBA POŘIZOVATELE	
ODPOVĚDNÝ PROJEKTANT:	ING. ARCH. HELGA KOZELSKÁ RENCZOVÁ	
SPOLUPRACE:	ING. SEDLÁČEK NIKOLAS, ING. SAKOJA HERMANNOVÁ, ING. ARCH. LIN O, ING. ZDENĚK CHLEBNÍKA, ING. SLOVÁK, LIN O	
DIGITALIZACE:	PAVEL MAREK	
	MĚŘÍTKO : 1 : 2 000	DATUM: 07/2024 ČÍSLO VÝKRESU: II./B.1.1